

MONTEVERDI *Claudio*
(1567 - 1643)

Hor ch'el Ciel e la Terra

pour 6 voix 2 violons & b. c.

Avec Privil. du Roy . O

Hor ch'el ciel e la terra el vento tace
E le fere e gli augelli il sonno affrena
Notte il carro stellato in giro mena
e nel suo letto il mar senz'onda giace
Voglio penso ardo piango piango e chi mi sface
sempre m'è innanzi per mia dolce pena
guerra è il mio stato d'ira e di duol piena
e sol di lei pensando ho qualche pace.

Ho que le ciel et la terre et le vent sont silencieux
Et les bêtes et les oiseaux s'endorment
La nuit conduit le char étoilé
Et dans son lit la mer sans vagues est couchée
Je me réveille, je pense que je brûle, je pleure, je pleure, et celui qui me brise
est toujours devant moi pour ma douce douleur
la guerre est mon état de colère et de douleurs tout entier
et seulement à sa pensée j'ai un peu de paix.

Hor ch'el Ciel e la Terra

1

a 6 voci con doi Violini

Claudio MONTEVERDI (1567 - 1643)

8

fe-re e gli au-gel - li il son-no af - fre - na Not - te il car - ro stel-la -

fe-re e gli au-gel - li il son-no af - fre - na Not - te il car - ro stel-la -

fe-re e gli au-gel - li il son-no af - fre - na Not - te il car - ro stel-la -

8 fe-re e gli au-gel - li il son-no af - fre - na Not - te il car - ro stel-la -

8 fe-re e gli au-gel - li il son-no af - fre - na Not - te il car - ro stel-la -

fe-re e gli au-gel - li il son-no af - fre - na Not - te il car - ro stel-la -

8

8

15

to in gi - ro me - na e nel suo let - to il mar sen - z'on - da gia -

to in gi - ro me - na e nel suo let - to il mar sen - z'on - da gia -

to in gi - ro me - na e nel suo let - to il mar sen - z'on - da gia -

to in gi - ro me - na e nel suo let - to il mar sen - z'on - da gia -

to in gi - ro me - na e nel suo let - to il mar sen - z'on - da gia -

15

to in gi - ro me - na e nel suo let - to il mar sen - z'on - da gia -

23

ce

ce Ve-glio ve-glio pen-so ar-do pian - - - go

ce Ve-glio ve-glio pen-so ar-do pian - - - go

ce Ve-glio ve-glio pen-so ar-do pian - - - go

ce

23

ce

ce Ve-glio ve-glio pen-so ar-do pian - - - go

ce

30

Ve-glio ve-glio

Ve-glio ve-glio

Ve-glio ve-glio

8 e chi mi sfa - ce chi mi sfa-ce chi mi sfa - ce sem-pre m'è in-nan - zi per mia dol - ce pe-na sem-pre

8 e chi mi sfa - ce chi mi sfa-ce chi mi sfa - ce sem-pre m'è in-nan - zi per mia dol - ce pe-na sem-pre

30

Ve-glio ve-glio

Ve-glio ve-glio

8 e chi mi sfa - ce chi mi sfa-ce chi mi sfa - ce sem-pre m'è in-nan - zi per mia dol - ce pe-na sem-pre

8 e chi mi sfa - ce chi mi sfa-ce chi mi sfa - ce sem-pre m'è in-nan - zi per mia dol - ce pe-na sem-pre

34

pen - so ar - do

pen - so ar - do

pen - so ar - do

8 sem - pre m'è in-nan - zi sem - pre m'è in-nan - zi per mia dol - ce pe - na chi mi sfa -

8 sem - pre m'è in-nan - zi sem - pre m'è in-nan - zi per mia dol - ce pe - na chi mi sfa -

34

pen - so ar - do

pen - so ar - do

sem - pre m'è in-nan - zi sem - pre m'è in-nan - zi per mia dol - ce pe - na chi mi sfa -

38

pian - - - go pian -

pian - go pian -

pian - go

⁸ - ce sem-pre m'è in nan-zi per mia dol-ce pe - - na ve - glio ve-glio pen-so ar-do

⁸ - ce sem-pre m'è in nan-zi per mia dol-ce pe - - na

38

pian - - - go pian -

pian - go pian -

pian - go

⁸ - ce sem-pre m'è in nan-zi per mia dol-ce pe - - na ve - glio ve-glio pen-so ar-do

⁸ - ce sem-pre m'è in nan-zi per mia dol-ce pe - - na

#

43

- - - go e chi mi sfa - ce sem - pre m'è in - nan - zi per mia dol - ce
 - - - go e chi mi sfa - ce sem - pre m'è in - nan - zi per mia dol - ce
 pian - - - go e chi mi sfa - ce sem - pre m'è in - nan - zi per mia dol - ce
 8 pian - go e chi mi sfa - ce sem - pre m'è in - nan - zi per mia dol - ce

43

#

50

pe - na e chi mi sfa - ce sem - pre m'è in - nan - zi per mia dol - ce

pe - na e chi mi sfa - ce sem - pre m'è in - nan - zi per mia dol - ce

pe - na e chi mi sfa - ce sem - pre m'è in - nan - zi per mia dol - ce

pe - na e chi mi sfa - ce sem - pre m'è in - nan - zi per mia dol - ce

e chi mi sfa - ce sem - pre m'è in - nan - zi per mia dol - ce

e chi mi sfa - ce sem - pre m'è in - nan - zi per mia dol - ce

50

#

57

pe - - - na

pe - - - na

pe - - - na

8 pe - - - na

8 pe - - - na

pe - - - na Guer - ra è il mio sta - to guer - ra guer - ra guer - ra guer - ra

57

pe - - - na

62

guer - ra è il mio sta - - - to guer - ra guer - ra guer - ra,
 guer - - ra è il mio sta - to, guer - ra guer - ra guer - ra, guer - ra è il mio
 guer - - ra è il mio sta - - - to guer - ra è il mio sta - to
 guer - ra guer - ra guer - ra guer - ra è il mio sta - to
 guer - - ra è il mio sta - - - to guer - ra è il mio
 guer - ra guer - ra guer - ra guer - ra guer - - - ra guer - ra è il mio sta - to

62

65

guer-ra è il mio sta - to, guer-ra è il mio sta - to d'i - ra e di duol pie - na e sol di
 sta - to, guer-ra è il mio sta - to d'i - ra e di duol pie - na e sol di
 guer-ra è il mio sta - to guer-ra è il mio sta - to d'i - ra e di duol pie - na e sol di
 guer-ra è il mio sta - to guer-ra è il mio sta - to d'i - ra e di duol pie - na e sol di
 sta - to d'i - ra guer-ra è il mio sta - to d'i - ra e di duol pie - na
 d'i - ra guer-ra è il mio sta - to d'i - ra e di duol pie - na

65

d'i - ra guer-ra è il mio sta - to d'i - ra e di duol pie - na

70

lei pen - san - do ho _____ qual - che pa - - - ce.
 lei pen - san - do ho _____ qual - che pa - - - ce.
 lei pen - san - do ho _____ qual - che pa - - - ce
 8 lei pen - san - do ho qual - che pa - - - ce

70

76

guer-ra guer-ra guer-ra guer-ra guer-ra guer-ra guer-ra guer-ra guer - ra

guer-ra guer-ra guer-ra guer-ra guer-ra guer-ra guer - ra guer - ra guer - ra,

guer-ra guer-ra guer-ra guer-ra guer - ra guer - ra guer - ra guer - ra

8 guer - ra è il mio sta - - - to

guer-ra guer-ra guer - ra guer - ra guer - ra guer - ra

guer - - - ra è il mio

76

79

guer - - - ra è il mio sta - to, guer-ra guer-ra guer-ra guer-ra guer-ra guer-ra

guer - - - ra è il mio sta - - - to, guer - ra è il mio

guer - ra guer - ra guer - ra guer-ra guer-ra guer-ra guer-ra guer-ra guer-ra guer-ra guer-ra

8 guer - ra guer - ra guer - ra guer - ra guer-ra guer-ra guer-ra guer-ra guer - ra

8 guer - ra guer - ra guer - ra guer - - - ra è il mio sta - - - to

sta - - - to guer-ra guer-ra guer-ra guer-ra guer-ra guer-ra guer-ra guer-ra

79

82

guer - ra guer - ra guer - ra guer - ra è il mio sta - to d'i - ra, guer - ra è il mio
 sta - - - to guer - ra è il mio sta - to d'i - ra,
 guer - ra guer - ra è il mio sta - to guer - ra guer - - -
 8 guer - ra è il mio sta - to d'i - ra guer - ra è il mio sta - to d'i - ra
 8 guer - ra è il mio sta - to d'i - ra guer - ra è il mio sta -
 guer - ra è il mio sta - to guer - ra guer - ra guer - ra è il mio sta - to

82

82

85

sta - to d'i - ra e di duol pie - na e di duol pie - na ;
 guer - ra è il mio sta - to d'i - ra e di duol di duol pie - na ;
 ra guer - ra è il mio sta - to d'i - ra e di duol pie - na ;
 guer - ra guer - ra è il mio sta - to d'i - ra e di duol pie - na ;
 to d'i - ra guer - ra guer - ra è il mio sta - to d'i - ra e di duol pie - na ;
 d'i - ra guer - ra è il mio sta - to d'i - ra e di duol pie - na ;

85

Piano accompaniment for the vocal parts, featuring a complex rhythmic pattern in the right hand and a steady bass line in the left hand.

88

e sol di lei pen - san - do ho — qual - che pa - ce.

e sol di lei pen - san - do ho — qual-che pa - - - - ce.

e sol di lei pen - san - do ho qual - che pa - - - - ce.

e sol di lei pen - san - do ho qual - - - che pa - ce.

e sol di lei pen - san - do ho qual-che pa - - - - ce.

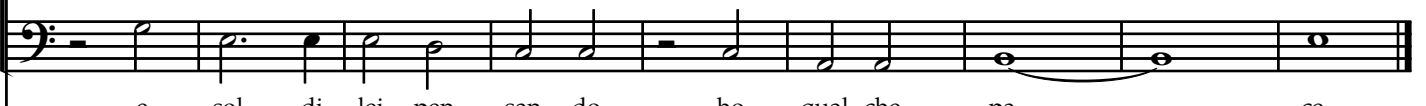

e sol di lei pen - san - do ho qual-che pa - - - - ce.

88

#